

AFBAKENINGSPLAN

Gemeente **HERSELT 2de afdeling**
 voorheen **Herselt**
 gehucht **M, nr. 585 G² + 585 H²**
 sectie **" Blauwbergsestwg "**
 oppervlakte **29a 73ca**

M, 585 S
 LEDERWARENFABRIEK
 PLOEG BELGIE
 Blauwbergsesteenweg
 BE-2230 Herselt

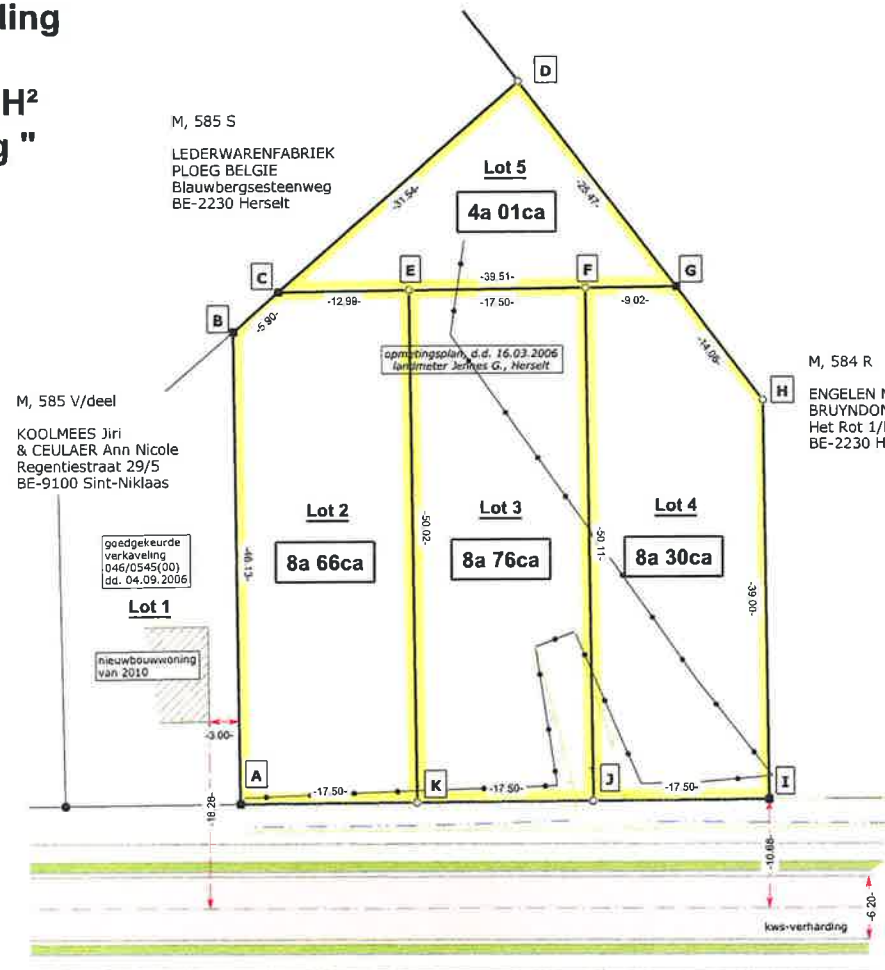

M, 584 R
 ENGELEN Maurice J. F.
 BRUYNDONCKX Myriam A. F.
 Het Rot 1/B
 BE-2230 Herselt

Coördinatenlijst			
Nr.	X	Y	Commentaar
A	186564.96	193613.93	bestaande grenspaal
B	186598.84	193645.23	bestaande grenspaal
C	186604.69	193644.49	bestaande grenspaal
D	186635.99	193640.54	nieuwe grenspaal
E	186613.50	193634.95	nieuwe grenspaal
F	186625.38	193622.10	nieuwe grenspaal
G	186631.50	193615.47	bestaande grenspaal
H	186629.02	193601.64	nieuwe grenspaal
I	186600.38	193575.17	bestaande grenspaal
J	186588.57	193588.09	nieuwe grenspaal
K	186576.77	193601.01	nieuwe grenspaal

Blaubergsesteenweg

Tielt-Winge, 13 april 2017
 dossier : 2430.0609

OVERSTEYNS Paul
 landmeter-expert o.g.

Berkendreef, 43
 BE-3390 Tielt-Winge
 GSM. 0475 / 60 37 59
 Fax. 016 / 50 23 01
 Email. oversteyns.bvba@telenet.be

schaal 1/500

LEGENDE	
■-■-■	BESTAANDE GRENSPALEN
□-□-□	NIEUWE GRENSPALEN
—	KADASTRALE PERCEELSGRENZEN
—○—	AFSLUITINGEN
▭	BESTAANDE CONSTRUCTIES
▭	TE REALISEREN NIEUWBOUW
▭	TE SLOPEN CONSTRUCTIE