

**VERSLAG VAN EEN GELIJKVORMIGHEIDSONDERZOEK VOOR INGEBRUIKNAME EN/OF CONTROLEBEZOEK
VAN EEN ELEKTRISCHE INSTALLATIE OP LAAGSPANNING EN ZEER LAGE SPANNING****Algemene gegevens**

Plaats van het onderzoek:	Stationsstraat 143 , 2235 WESTMEERBEEK				
Eigendom van:	PEETERS				
Opdrachtgever:	Tops @ Home,Leuvensesteenweg 59-61, 3200 AARSCHOT				
Type lokalen:	Woning	DNB:	Eandis	Tarief:	Dag
EAN-code installatie:	541 44	Nr. teller:	15810269	Index:	2868 kWh
Installateur:	/				
BTW-nr.:	/	Of ID-kaartnr:	/	Uitgereikt te:	/ op
Agent-bezoeker:	Gert Vos				Datum onderzoek: 25/07/2018

Aard van het onderzoek

Overeenkomstig de voorschriften van het Algemeen Reglement op de Elektrische Installaties (A.R.E.I.) - Interne procedure QPRO/ELE/001	
Type keuring:	Art. 276bis Verkoop van een wooneenheid
Bijkomende info:	/
Herkeuring op:	/
Bescherming tegen elektrische schokken bij onrechtstreekse aanraking: Art. 86 Huishoudelijke lokalen of plaatsen (net TT - voeding van de elektrische installatie via elektrische teller)	

Algemene gegevens elektrische installatie

Nominale spanning:	3 x 400V + N	Max nominale stroom:	40 A	Nominale stroom hoofdbeveiliging:	20,00
Voedingsleiding hoofdbord:	4X10 mm ²	Type:	XVB		
Aardelektrode:	Niet vast te stellen			Sectie:	/
Hoofddifferentieel - In:	40 A	Gevoeligheid DI:	300 mA	Aardgeleider:	16 mm ²
Extra hoofddifferentieel(s):	/			Aantal polen:	4
Bijkomende differentieel - In:	Geen	Gevoeligheid DI :		Aantal polen:	
Extra bijkomende differentieel(s):					
Aantal eindstroombanen:	5	Aantal borden:	2		

Metingen & controles

Aardspreidingsweerstand:	25.5 Ohm	Bescherming onrechtstreekse aanraking:	Niet in orde	Hoofddifferentieel verzegeld:	Niet in orde
Algemeen isolatieniveau:	+0.5 MOhm	Werking differentieel - Testknop:	In orde	Staat vast elektrisch materiaal:	Niet in orde
Aardingscontinuïteit:	Niet in orde	Werking differentieel - Foutlus:	Niet in orde	Schema's vs. uitvoering:	Niet in orde
Bescherming rechtstreekse aanraking:	In orde				

**Besluit :
DE INSTALLATIE VOLDOET NIET AAN HET AREI**De installatie dient opnieuw gecontroleerd te worden vóór:
18 maanden na ondertekening akte Door hetzelfde organisme (*)

AANTAL BIJLAGEN

Situatieschema's: Nee
Eendraadsschema's: Nee
Plan uitwendige invloeden: NVT
Andere: /

DE AGENT BEZOEKER:

Visum van de verdeler:

Visum controle organisme

ACA vzw - Erkend Controle Organisme
Meensesteenweg 338 - 8800 Roeselare
BTW BE 0811.407.869
Tel. 051/20 00 02 - Fax 051/20 10 02
info@acavzw.be - www.acavzw.be

Dit verslag dient bewaard te worden in het dossier van de elektrische installatie (en moet indien van toepassing voorgelegd worden aan de Interne dienst voor Preventie en Bescherming op het werk en aan het Comité voor Preventie en Bescherming op het werk). Bovendien dient dit dossier elke aangebrachte wijziging te vermelden. Iedere belangrijke wijziging of belangrijke uitbreiding van de elektrische installatie moet voor ingebruikname onderworpen worden aan een gelijkvormigheidsonderzoek. De Federale Overheidsdienst die Energie onder zijn bevoegdheid heeft, dient bij ieder ongeval, rechtstreeks of onrechtstreeks te wijten aan elektriciteit waarbij personen betrokken zijn, ingelicht te worden.
(*) De werken, nodig voor de inbreuken te doen verdwijnen, moeten zonder vertraging uitgevoerd worden en alle maatregelen moeten getroffen worden opdat de in overtreding zijnde installatie, indien ze in dienst blijft, geen gevaar vormt voor personen of goederen. Indien bij het nieuw controlebezoek, na max 1 jaar, de overtredingen niet verdwenen zijn, moet het erkend organisme een kopie van het proces-verbaal van het controlebezoek overmaken aan de Algemene Directie Energie die belast is met het hoog toezicht.

Beschrijving van de stroombanen

HOOFDBORD:RAILAUT:20A/4PX1+16A/2PX2
BORD ACHTER:PENAUT:16AX4

VASTSTELLINGEN: Opmerkingen

- A1 : De elektrische schema's moeten verplicht bewaard worden in het dossier van de elektrische installatie. Het is evenzeer sterk aangeraden om één exemplaar te bewaren in de nabijheid van het elektrisch hoofdbord.
- A3 : Alle differentieelstroominrichtingen in de elektrische installatie moeten periodiek (vb. maandelijks) getest worden met behulp van de testknop (cfr. voorschriften van de fabrikant).
- AC : Het is aangeraden om hoofdequipotentiale verbindingen te voorzien voor gas- en waterinstallatie.
- AD : Deze controle omvat enkel de zichtbare delen van de installatie.
- AD2 : De uitgevoerde controle is een momentopname. Dit keuringsattest is slechts een weerspiegeling van de elektrische installatie op het ogenblik van de keuring.
- AK : Alle toestellen van klasse I dienen verplicht gevoed te worden via een stopcontact met geaarde aardingspen.
- AK1 : Niet alle toestellen van klasse I (vb. wasmachine, droogkast,...) zijn geplaatst op het ogenblik van de keuring.
- B : Het is niet uitgesloten dat er bijkomende inbreuken worden vastgesteld bij voorleggen van de schema's.
- K : Een afzonderlijke differentieelstroominrichting met een gevoeligheid van 30mA voor de installatie van badkamer(s), wasmachine, vaatwasmachine, droogkast of gelijkaardige toestellen is aangeraden.
- U : Minimaal drie exemplaren van de elektrische schema's dienen aanwezig te zijn.

VASTSTELLINGEN: Inbreuken

Inbreuken - Schema's en plannen:

- 1.01. : Eéndraadschema van de installatie is te voorzien of te vervolledigen. (art 16, 268, 269)
- 1.02. : Situatieschema van de installatie is te voorzien of te vervolledigen. (art 269)

Inbreuken - Aardingsinstallatie:

- 3.10. : De beschermingsgeleider moet over de hele installatie verdeeld worden. (art 70.06, 86.02, 86.04)
- 3.12. : Contactdozen: de aardingspen dient aangesloten te worden op de aarding van de installatie. (art 86.03)
- 3.17. : Alle massa's beschermd door eenzelfde differentieelstroominrichting moeten verbonden worden met dezelfde aardverbinding (lokale aarding – vb. voor een stopcontact – is niet toegelaten). (art. 85)

Inbreuken - Verdeelborden:

- 4.18. : Het (de) elektrisch(e) bord(en) kan (kunnen) niet geopend worden doordat de smeltveiligheden en/of penzekeringen niet of slechts zeer moeizaam uitgenomen kunnen worden. De interne bekabeling kon niet worden nagekeken.

Inbreuken - Bescherming tegen overstroom:

- 6.03. : Kalibreerelementen van de pensmeltveiligheden, penautomaten, diazed zekeringen & automaten ontbreken. (art 251.01)

Inbreuken - Elektrische installatie:

- 7.01A. : Het elektrisch materiaal is niet geschikt voor de Belgische markt (Franse, Duitse of Nederlandse materialen zijn niet altijd toegelaten). (art 7)
- 7.02. : Regels goed vakmanschap zijn niet gerespecteerd (zie eventuele normen, of richtlijnen van de fabrikant). (art 5, 9)
- 7.04A. : Alle schakelaars, contactdozen e.d. dienen voorzien te worden van de nodige afdekplaatjes. (art 49)
- 7.20. : Toestellen zonder bodem moeten bevestigd worden op aangepaste montageplaten (brandveiligheid t.a.v. opbouw schakelmateriaal). (art 104)

Extra inbreuken en/of bijkomende uitleg:

- 1.01/02:SCHEMA'S ONTBREKEN
- 3.12:CV RUIMTE AAN BUITENDEUR/BADK/
- 4.18:BORD ACHTER
- 6.03:BORD 2
- 7.02:AARDINGSONDERBREKER BEVESTIGEN
- 7.04A:KL SLAAPK ACHTER:LICHTSCHAK
- 7.20:SL GROOT ACHTER,ACHTER DEUR/ZOLDER LICHTSCHAK + LAMP
- 3.17:ACHERSTE RUIMTE
- 7.01A:KEUKEN AAN KELDERTRAP

BIJLAGE – ELEKTRISCHE INSTALLATIE OP LAAGSPANNING EN ZEER LAGE SPANNING**Algemene gegevens**

Bijlage aan verslag nr.:	511800529	Nominale spanning: 3 x 400V + N
Plaats van het onderzoek:	Stationsstraat 143 , 2235 WESTMEERBEEK	
Eigendom van:	PEETERS	
Agent-bezoeker:	Gert Vos	Datum onderzoek: 25/07/2018

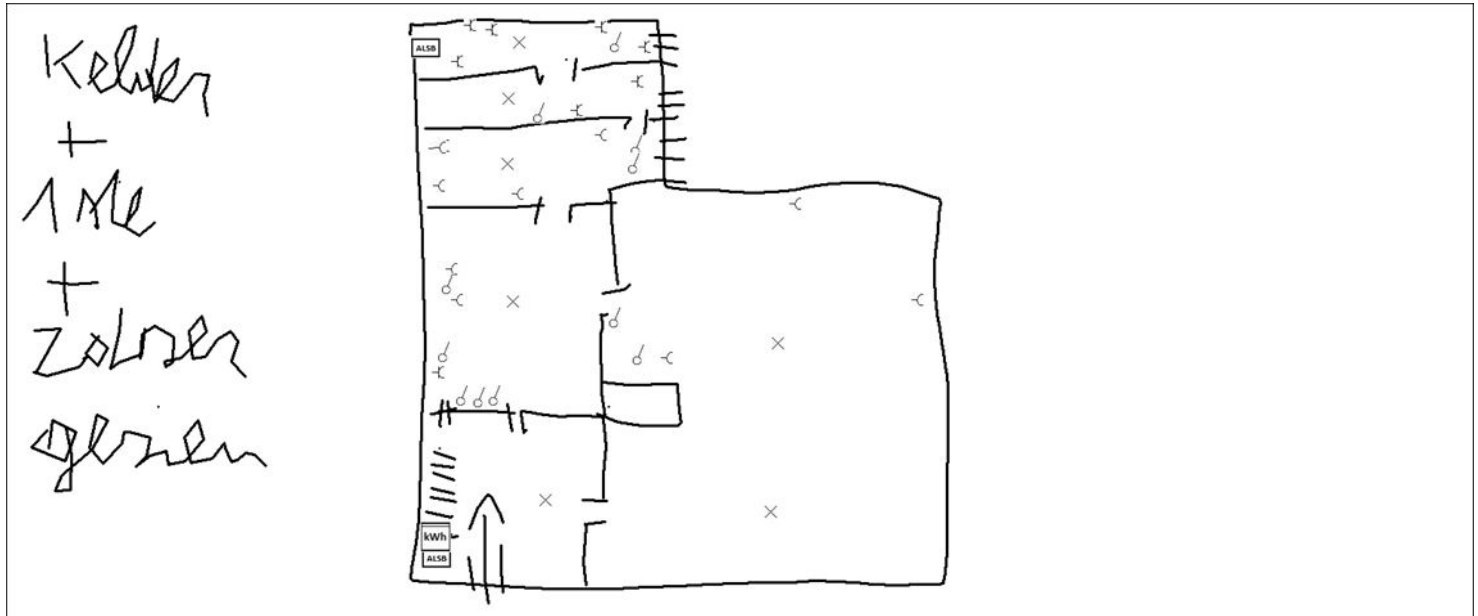
Vereenvoudigd situatieschema (Art. 276bis) of foto/schema van de (elektrische) installatie

Handtekening aanvrager:

Handtekening agent-bezoeker: